ARDILLAS CLUB DE SENDERISMO

***15/10/2026***

# Parque Natural de Sierra de Espadán

| | | |
|---|---|---|
| | Salida: hrs | |
| | Inscripción: | Plazas: |
| | Precio: | |
| | Coordinan: | |

Como tod@s conocéis, la Sierra de Espadán ha sufrido en los últimos días uno de los incendios forestales más graves de su historia reciente. Además del enorme impacto ambiental y paisajístico, todavía se desconoce el estado en que han quedado muchos senderos, pistas y accesos del Parque Natural.

Nuestra programación de septiembre no incluye ninguna actividad en la Sierra de Espadán, por lo que, de momento, el calendario del club no se ve afectado a corto plazo y estamos trabajando para garantizar la continuidad del calendario de actividades.

No obstante, desde la Junta Directiva estamos realizando un seguimiento de la evolución de la situación y mantendremos contactos con la Federación de Deportes de Montaña y Escalada de la Comunitat Valenciana (FEMECV), con el fin de conocer las recomendaciones y actuaciones que puedan plantearse para los próximos meses.

Es previsible que, una vez finalizadas las labores de extinción y garantizada la seguridad, comience un proceso de evaluación del estado de los senderos y de recuperación de las zonas afectadas. Si la FEMECV o las administraciones promueven iniciativas en las que los clubes de montaña puedan colaborar, el Club Ardillas estudiará la forma de participar y ofrecerá esa posibilidad a los socios que deseen hacerlo de manera organizada.

La Sierra de Espadán ha sido escenario de numerosas actividades del club a lo largo de los años y todos esperamos poder volver a disfrutar de ella cuando las condiciones de seguridad y conservación del medio natural lo permitan.

Seguiremos informando a través de esta web de cualquier novedad que pueda afectar a nuestras actividades o de aquellas iniciativas en las que el Club Ardillas pueda colaborar.

---

***15/10/2026***

ARDILLAS CLUB DE SENDERISMO

# Cerrado por vacaciones

| | | |
|---|---|---|
| | Salida: hrs | |
| | Inscripción: | Plazas: |
| | Precio: | |


| | |
|---|---|
| *Ardillas club de senderismo*<br>*Avda.Cid, 113, Valencia Tel. 963793355* | *email: ardillas@ardillas.net*<br>*web: www.ardillas.net* |

| | |
|---|---|
| | Coordinan: |

Durante el mes de agosto el club permanecerá cerrado.

Nos vemos en septiembre. ¡Feliz verano!

---

***15/10/2026***

ARDILLAS CLUB DE SENDERISMO

# Campeonatos Ardillas – Datos del primer semestre de 2026 –


| | |
|---|---|
| *Ardillas club de senderismo*<br>*Avda.Cid, 113, Valencia Tel. 963793355* | *email: ardillas@ardillas.net*<br>*web: www.ardillas.net* |

| | | |
|---|---|---|
| | Salida: hrs | |
| | Inscripción: | Plazas: |
| | Precio: | |
| | Coordinan: | |

Ya está disponible la lista actualizada donde podrás consultar tus datos de este primer semestre de 2026.

ARDYS Y CIMAS 01.01.2026 / 30.06.2026

Los kilómetros acumulados también se han actualizado hasta la misma fecha.

Puedes consultarlos en tu perfil de la app.

---

***15/10/2026***

# Renovación de cuota

| | | |
|---|---|---|
| | Salida: hrs | |
| | Inscripción: | Plazas: |
| | Precio: | |
| | Coordinan: | |

Recordamos que el próximo día 31 de agosto finaliza el periodo de validez de la cuota de soci@ del club.

Como ya informamos en un comunicado anteriormente, el nuevo periodo de validez de la cuota de socio@ será desde el día 1 de enero hasta el 31 de diciembre del mismo año. Y con el fin de adecuar la fecha con el inicio de la nueva cuota el club emitirá una cuota por importe proporcional correspondiente al último cuatrimestre del presente año.

Desde el día 1 de julio ya está disponible la posibilidad de renovar la cuota para el último cuatrimestre del presente año.

Si quieres inscribirte ya en cualquiera de las actividades que tenemos programadas para el mes de septiembre y quieres disfrutar de las ventajas de ser socio recuerda renovar antes de hacer la inscripción.

Aquí tienes el enlace dónde puedes realizar la renovación:

Renovación cuota de soci@

En el caso de ser un alta de soci@ nuevo/a debes de tramitarla en el siguiente enlace:

Formulario nuevo/a soci@

---

***15/10/2026***

# Resumen de Asamblea Extraordinaria del 17.06.2026

| | | |
|---|---|---|
| | Salida: hrs | |
| | Inscripción: | Plazas: |
| | Precio: | |
| | Coordinan: | |

Informamos de las decisiones que se tomaron en la pasada Asamblea Extraordinaria celebrada en nuestras instalaciones el pasado 17 de junio de 2026.

Los puntos del día propuestos fueron aprobados tras votación de los presentes y de los votos delegados. Es por ello que a partir de ahora:

- el nombre del club pasa a ser “Ardillas Club de Montaña”.
- el nuevo periodo de validez de la cuota de socio anual será desde el día 1 de enero hasta el 31 de diciembre del mismo año.

Con el fin de adecuar la fecha con el inicio de la cuota de 2027, el club emitirá una cuota del importe proporcional correspondiente al último cuatrimestre del presente año.

En breve informaremos de cuando estará disponible.

Gracias por vuestra participación

ARDILLAS CLUB DE SENDERISMO

***15/10/2026***

# Asamblea general extraordinaria

| | | |
|---|---|---|
| | Salida: hrs | |
| | Inscripción: | Plazas: |
| | Precio: | |
| | Coordinan: | |

*Como consecuencia de la necesidad de aprobar una serie de cambios, consensuados y ratificados en la Junta Directiva del 20.05.2026, y dado que deben resolverse en un breve período de tiempo para poder continuar con los trámites correspondientes, se convoca ASAMBLEA EXTRAORDINARIA, en cumplimiento con los Estatutos del Club.*

*Su celebración será de forma presencial, convocándose para el próximo **17 de junio de 2026,** siendo a*

*las **19:00h la primera convocatoria y 19:30h en segunda y tercera convocatoria.***

Con el siguiente orden del día:

- *1. Iniciar el cambio de nombre, para su aprobación, si procede*
- *2. Hacer coincidir el año fiscal y cuota de socio, con el año natural, a 31 de diciembre, para su aprobación, si procede*

En el caso de no poder asistir se podrá delegar el voto mediante documento enviado por correo electrónico.

---

***15/10/2026***

# ARDILLAS CLUB DE SENDERISMO

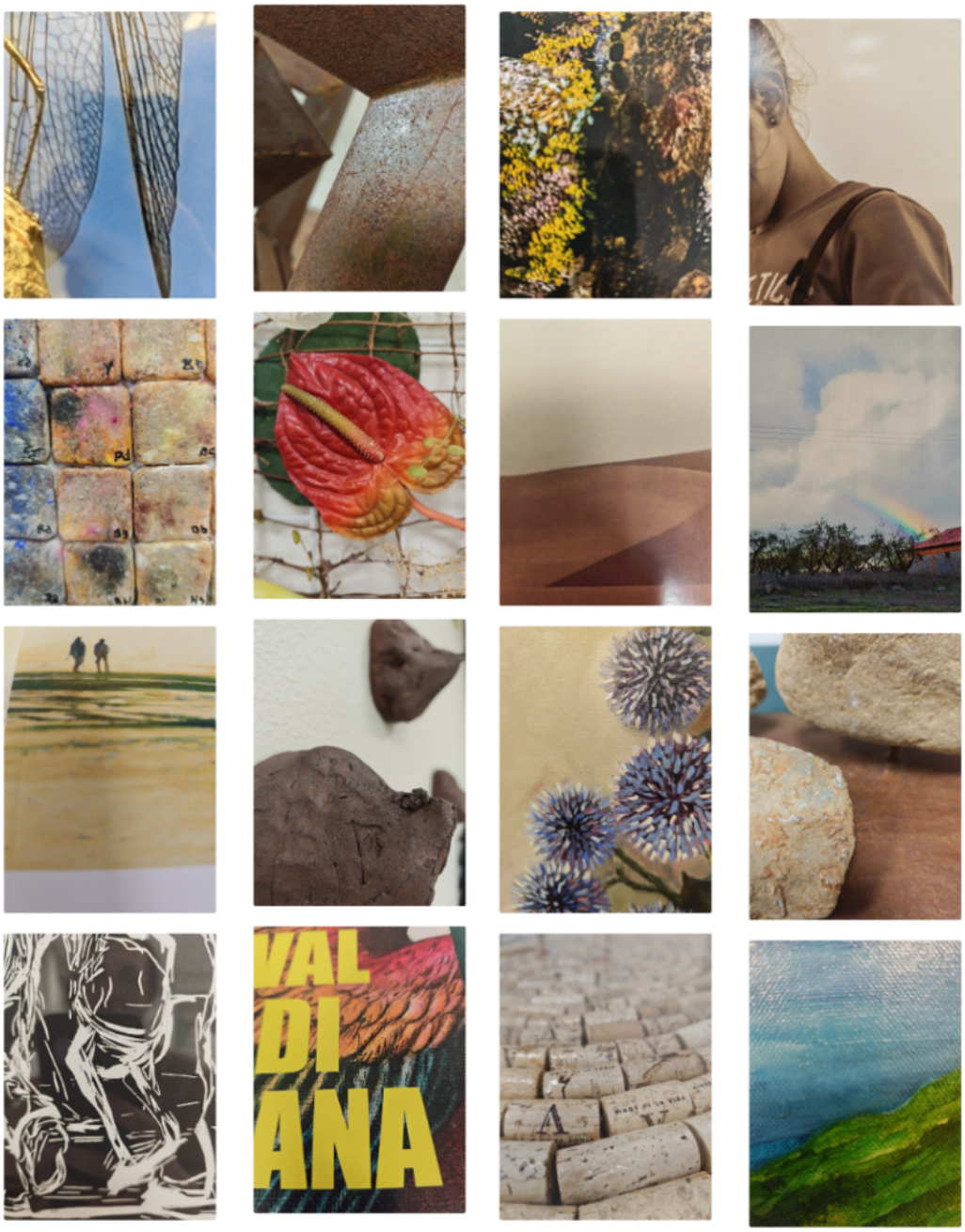


ARDILLAS ARTISTAS

ARDILLAS

2026

## Exposición de Arte

| | |
|---|---|
| | Salida: hrs |
| | Inscripción: Plazas: |
| | Precio: |


*Ardillas club de senderismo*
*Avda.Cid, 113, Valencia Tel. 963793355*

*email: ardillas@ardillas.net*
*web: www.ardillas.net*

| | |
|---|---|
| | Coordinan: |

CALENDARIO ARTISTAS...ARDILLAS

| | |
|---|---|
| 12-feb-26 | REUNIÓN COMISARIOS |
| 13-feb-26 | CREACION GRUPO DE WHATAPP<br>PUBLICACION EN LA WEB DE ARDILLAS |
| 14-feb-26 | COMUNICACIÓN DE NORMAS PARA PARTICIPAR<br>Ser socio<br>TAMAÑO max 50 x 50<br>1 obra por participante<br>Tema libre |
| 10-abr-26 | fecha náxima para presentación, VIA WHATAPP o por EMAIL, de foto de la obra y ficha técnica, donde figurará :<br>Titulo<br>Nombre del autor<br>Técnica<br>Medidas |
| 14 al 17 de abril | Entrega en el club de las obras |
| 23-abr-26 | INAGURACIÓN<br>Horario 18:00 a 20:00 |
| 05-jun-26 | CLAUSURA |

**CONVOCATORIA EXPOSICIÓN DE ARTE**

¿Eres artista, cread@r visual, poeta, músic@, fotográf@, pintora, escult@r o tienes algún proyecto artístico que te gustaría compartir?

**ÉSTA ES TU OPORTUNIDAD**

Ardillas abre convocatoria para una exposición colectiva que tendrá lugar a mediados de abril l2026, en el local del Club. Queremos reunir obras de diferentes disciplinas y estilos para celebrar la creatividad de nuestra comunidad senderista y amiga.

## BASES

**– Tema libre**

**– Técnica y disciplina libre (pintura, escultura, fotografía, instalación, video arte, poesía, collage, cerámica, grabado…..¡todo valei)**

**– Participantes sólo socios de Ardillas**

**¿CÓMO PARTICIPAR?**

Envía un email a jagkamet@gmail.com con tu nombre y apellidos, con tu propuesta, dimensiones o necesidades para su instalación, y si es posible una foto de la obra.

**¿POR QUÉ PARTICIPAR?**

Anímate y participa. Tu obra merece salir a caminar con nosotros.

ARDILLAS CLUB DE SENDERISMO

COLABORA CARLOS MARTÍNEZ

***15/10/2026***

# Votaciones a la presidencia del club

| | | |
|---|---|---|
| | Salida: hrs | |
| | Inscripción: | Plazas: |
| | Precio: | |
| | Coordinan: | |

Informamos que el próximo día 25 de febrero **no se realizarán las votaciones** ya que únicamente se ha presentado la candidatura a la presidencia el socio José Sanantonio Algora.

Según el artículo 43.5 de nuestros estatutos: “En caso de que existiera una única candidatura que reuniera todos los requisitos exigidos, sus componentes serán proclamados como miembros de la nueva Junta Directiva, sin necesidad de celebrar votaciones”

Por este motivo, anunciamos que los componentes de la Junta Directiva queda establecida de la siguiente forma:

Presidente: José Sanantonio Algora

Vicepresidente 1ºComuni. Federación: Juan Escrivá Lapuerta

Vicepresidente 2º Organización: José Antonio García i Casas

Vicepresidente 3º Actividades: José Grancha Montolio

Tesorero: Carlos Martorell Doblas

Secretario: Juan Fco. Castedo Ontiveros

Vocal biblioteca y local: Dolores Simón Carmona

Vocal comunic. Redes: Inmaculada Coma Tatay

Vocal material montaña: Vicent Quilis Quilis

Vocal alta montaña: Pedro Conesa Langa

ARDILLAS CLUB DE SENDERISMO

Vocal de senderismo: José Antonio Andreu Cebrián

Vocal protección al menor y la mujer: Tomás Llopis Giménez

Vocal ferratas/barrancos: Francisco Javier Guerrero López

---

***15/10/2026***

# Calendario electoral

| | | |
|---|---|---|
| | Salida: hrs | |
| | Inscripción: | Plazas: |
| | Precio: | |
| | Coordinan: | |

El mandato de la actual junta directiva finaliza, por lo que se convocan elecciones con el siguiente calendario electoral siguiendo las normas fijadas en los estatutos del club.

CALENDARIO ELECTORAL

| Estatutos | Fecha propuesta | Proceso |
|---|---|---|
| | 16/01/2026 | Apertura del proceso electoral a través de la Asamblea General Extraordinaria, con el orden del día:<br>• Calendario electoral<br>• Sorteo de los miembros de la mesa electoral<br>• Elección y nombramiento de los componentes de la mesa electoral<br>• Elección, en su caso, de la Junta Gestora<br>Se convoca el mismo día que finaliza el mandato o con un margen de 3 días anterior o posterior a la fecha. (Art. 38) |
| 10<días<15 | 19/01 al 28/01 | Exposición de la convocatoria electoral (calendario, censo y reclamaciones a este) (Art 39) |

| | | |
|---|---|---|
| 7 días | 28/01 al 04/02 | Presentación de candidaturas y su publicación<br>**03.02.2026 Presentada candidatura a la presidencia y su correspondiente junta directiva por parte del socio José Sanantonio Algora.** |
| 3 días | 05/02 al 07/02 | Estudio de validez de la candidatura (Art 41) |
| 3<días<6 | 08/02 al 10/02 | Publicación de las candidaturas (Art 41)<br>**Cándidatos:**<br>**• José Sanantonio Algora** |
| 3 días | 11/02 al 14/02 | Impugnación de las candidaturas presentadas y su resolución.<br>Proclamación de las candidaturas (Art 41) |
| 10 días | 25/02/2022 | Celebración de las elecciones (Art 41)<br>Lugar: Sede del Club<br>Día: 25/02/2026<br>Hora: Desde las 19:00h hasta las 21:00h |

---

***15/10/2026***

# Activamos la inscripción online en nuestras actividades

| | | |
|---|---|---|
| | Salida: hrs | |
| | Inscripción: | Plazas: |
| | Precio: | |
| | Coordinan: | |

A partir de septiembre de 2023 activamos la nueva forma de inscribirse y pagar las actividades y la cuota de socios a través de un sistema de pago online (mediante la plataforma playoff).

Este sistema nos permite:

- Inscribirse y pagar una actividad completamente online, comprobando al momento si hay plazas disponibles.
- Apuntarse en lista de espera a actividades completas.

- Renovar la cuota de socio.
- Hacerse socio.

El pago se realiza a través de una plataforma de pago segura que nos permite pagar:

- Mediante tarjeta bancaria de crédito o débito
- Por bizum.

Para la renovación de cuota de socios actuales y la inscripción de nuevos socios, encontraréis los enlaces de pago y formularios en la página "Socios >> Cómo ser socio".

Para la inscripción en la actividad que os interese podéis ir al Calendario de actividades y entrando en la actividad veréis un enlace de "Inscripción online".